



**PREFEITURA MUNICIPAL DE PALMAS**  
**SECRETARIA DE PLANEJAMENTO E GESTÃO**



**TERMO DE POSSE**

Nos termos do art. 13 da Lei Complementar nº 008, de 16 de novembro de 1999, a Prefeitura Municipal de Palmas através de seu representante legal, investe em cargo público municipal o (a) servidor (a) abaixo qualificado no cargo e condições a seguir especificado.

**Da Nomeação e Posse:**

Decreto <b>DECRETO</b>	Data do Decreto: <b>06/09/2010</b>	Data da Posse: <b>08/10/2010</b>
Cargo Investido: <b>AGENTE ADMINISTRATIVO EDUCACIONAL</b>	Caráter: Efetivo ( X )      Comissão ( )	
Secretaria: <b>SECRETARIA MUNICIPAL DE EDUCAÇÃO</b>		

**Dados do Empossado**

Nome Completo <b>ALINE TAVARES SILVA</b>						
Sexo Masculino ( )    Feminino ( X )	Data de Nascimento <b>26/09/90</b>	Estado Civil <b>SOLTEIRA</b>	C.P.F <b>030 395 581 37</b>			
Nome da Mãe <b>GRACILENE TAVARES SILVA</b>						
Nome do Pai *****						
PIS/PASEP	Carteira de Identidade nº. <b>1004 703</b>	Órgão Expedidor <b>SSP</b>	UF <b>TO</b>	Data de Emissão <b>04/04/2006</b>		
Naturalidade <b>PARAISO DO TOCANTINS - TO</b>	Título <b>0385 2957 2720</b>		Data de Emissão <b>19/11/2007</b>	Zona <b>007</b>	Seção <b>0005</b>	
Nacionalidade <b>BRASILEIRA</b>	Certificado Militar <b>XXXXXXXXXXXX</b>		Região <b>XXXXXXXXXXXXXXX</b>	UF <b>XXXX</b>		
Grau de Instrução <b>ENSINO FUNDAMENTAL</b>			Pós-Graduação <b>XXXXXXXXXXXX</b>			
Endereço Completo <b>1006 S AL 19 LT 52 CS 02 CEP 77 023 633</b>			Telefone <b>(63)9244-8965</b>			

**Assinaturas**

Empossado:  <i>Aline Tavares Silva</i>	Empossante:  <i>Wesley Oliveira de S.</i> Chefe de Gabinete Port. Nº 018/09 de 08/15/10
Servidor Responsável pela Posse:  <i>Giselle Mota</i>	



# Diário Oficial DO MUNICÍPIO DE PALMAS

ANO I Nº 117

PALMAS - TO, SEXTA-FEIRA, 10 DE SETEMBRO DE 2010

## SUMÁRIO

ATOS DO PODER EXECUTIVO	1
Secretaria Municipal de Governo	5
Secretaria Municipal de Planejamento e Gestão	6
Secretaria Municipal de Finanças	7
Secretaria Municipal de Infraestrutura e Serviços Públicos	7
Agência de Trânsito, Transportes e Mobilidade	8

## ATOS DO PODER EXECUTIVO

### SECRETARIA MUNICIPAL DE GOVERNO

#### DECRETO DE 2 DE SETEMBRO DE 2010

O PREFEITO DE PALMAS, no uso da atribuição que lhe confere o art. 71, inciso III, da Lei Orgânica do Município, combinado com a Lei nº 1599, de 30 de janeiro de 2009, e com o Decreto nº 84, de 20 de abril de 2009, resolve

NOMEAR

RONALDO DOS SANTOS ARAÚJO, para exercer o cargo de Assistente II, DAS-6, na Secretaria Municipal de Governo, a partir de 1º de agosto de 2010.

Palmas, aos 2 dias do mês de setembro de 2010, 22º ano da criação de Palmas.

RAUL FILHO  
Prefeito de Palmas

#### DECRETO DE 2 DE SETEMBRO DE 2010

O PREFEITO DE PALMAS, no uso da atribuição que lhe confere o art. 71, inciso III, da Lei Orgânica do Município, combinado com a Lei nº 1599, de 30 de janeiro de 2009, e com o Decreto nº 84, de 20 de abril de 2009, resolve

NOMEAR

SEBASTIÃO BATISTA DE ARAÚJO, para exercer o cargo de Assistente III, DAS-7, na Secretaria Municipal de Governo, a partir de 1º de agosto de 2010.

Palmas, aos 2 dias do mês de setembro de 2010, 22º ano da criação de Palmas.

RAUL FILHO  
Prefeito de Palmas

#### DECRETO DE 2 DE SETEMBRO DE 2010

O PREFEITO DE PALMAS, no uso da atribuição que lhe confere o art. 71, inciso III, da Lei Orgânica do Município, combinado com a Lei nº 1599, de 30 de janeiro de 2009, e com o Decreto nº 84, de 20 de abril de 2009, resolve

NOMEAR

ELISÂNGELA LIMA FERREIRA, para exercer o cargo de Assessor Técnico III, DAS-4, na Secretaria Municipal de Governo, a partir de 1º de setembro de 2010.

Palmas, aos 2 dias do mês de setembro de 2010, 22º ano da criação de Palmas.

RAUL FILHO  
Prefeito de Palmas

#### DECRETO DE 2 DE SETEMBRO DE 2010

O PREFEITO DE PALMAS, no uso da atribuição que lhe confere o art. 71, inciso III, da Lei Orgânica do Município, combinado com a Lei nº 1599, de 30 de janeiro de 2009, e com o Decreto nº 84, de 20 de abril de 2009, resolve

NOMEAR

CLAUDILENE DOS SANTOS SILVA, para exercer o cargo de Gerente Financeiro, DAS-3, na Secretaria Municipal de Governo, a partir de 1º de setembro de 2010.

Palmas, aos 2 dias do mês de setembro de 2010, 22º ano da criação de Palmas.

RAUL FILHO  
Prefeito de Palmas

### SECRETARIA MUNICIPAL DE PLANEJAMENTO E GESTÃO

#### DECRETO DE 3 DE SETEMBRO DE 2010

O PREFEITO DE PALMAS, no uso da atribuição que lhe confere o art. 71, inciso III, da Lei Orgânica do Município, combinado com a Lei nº 1599, de 30 de janeiro de 2009, e com o Decreto nº 84, de 20 de abril de 2009, resolve

NOMEAR

os adiante relacionados, para exercerem os cargos que especifica, na Secretaria Municipal de Planejamento e Gestão, a partir de 1º de setembro de 2010:

Diretor de Acompanhamento de Custeio - DAS-1:  
CÁSSIO STEPHAN.

Assessor Especial - DAS-1.1:  
ODINA MARIA RIBEIRO DE ARAÚJO BARROS.

DAS-3:  
Gerente de Desenvolvimento de Recursos Humanos -  
ADRIANA RODRIGUES SANTOS.

Assistente I - DAS-5:  
LUIZ DA SILVA NEVES.

Palmas, aos 3 dias do mês de setembro de 2010, 22º ano da criação de Palmas.

RAUL FILHO  
Prefeito de Palmas



Assinado de forma digital por PALMAS PREFEITURA MUNICIPAL  
DN: cn=PALMAS PREFEITURA MUNICIPAL, o=BR, ou=PALMAS, st=TO, ou=CP-Brasil, ou=Autoridade Certificadora SERPRO/ACPF  
Motivo: Sou o autor deste documento  
Localização: Palmas - Tocantins  
Dados: 2010.09.10 09:54:43 -03'00'

Documento assinado digitalmente conforme MP nº 2.200-2 de 24/08/2001, que instituiu a Infraestrutura de Chaves Públicas Brasileira - ICP-Brasil.



Prefeitura Municipal de Palmas  
Secretaria Municipal da Educação

Isidoro  
18/10/10

## DECLARAÇÃO DE INÍCIO DE ATIVIDADE

(CONCURSADA-2010)

413001974  
160552

Declaro, para fins de comprovação e inclusão em Folha de Pagamento junto à Secretaria de Planejamento e Gestão, que o(a) servidor(a) abaixo qualificado(a) entrou em pleno exercício de suas funções.

<b>Nome:</b> Aline Tavares Silva	<b>C.P.F.:</b> 030.395.581-37
<b>Cargo:</b> Agente Administrativo Educacional	<b>Função:</b> Agente Administrativo Educacional
<b>Órgão:</b> Secretaria Municipal da Educação	<b>Data do Exercício:</b> 14/10/2010
<b>Descrição do Setor de Lotação:</b> Esc. Mul. ETI. João Beltrão	<b>Código do Setor:</b> 29.02.20.00
<b>Dotação Orçamentária</b> 03.2900.12.361.0074.2393	<b>Centro de Custo de Contabilização (Folha de Pagamento) código:</b> 29.23.93.07

Ja OK!

Palmas, 15 de outubro de 2010.

**Marília do Socorro Amaral Mascarenhas**

**Diretora de Organização Escolar**

Diretoria de Recursos Humanos-DIREH  
Divisão de Cadastro - DICAD

Recebido em: 03/12/2010

Servidor(a) Responsável



**PREFEITURA MUNICIPAL DE PALMAS**  
**SECRETARIA DE PLANEJAMENTO E GESTÃO**

**DECLARAÇÃO QUANTO AO EXERCÍCIO OU NÃO DE OUTRO CARGO, EMPREGO OU FUNÇÃO PÚBLICA.**

Declaro, junto ao município de Palmas - Tocantins, com base no que dispõe o § 2º, do art. 13, da Lei Complementar nº. 008/99, de 16 de novembro de 1999, Estatuto dos Servidores Públicos da Administração Direta e Indireta dos Poderes do Município de Palmas, sob pena de responsabilidade, que:

Não exerço, nem me encontro em disponibilidade, em gozo de aposentadoria, em licença para tratar de interesse particular ou suspensão contratual, nem ocupo nenhum outro cargo, emprego ou função pública neste Estado ou nos seus Municípios, na União, no Distrito Federal, em outro Estado da Federação ou seus Municípios, abrangendo a Administração Direta e Indireta.

Exerço cargo, emprego ou função pública; Encontro-me em disponibilidade, em gozo de aposentadoria, em licença para tratar de interesse particular ou suspensão contratual no cargo, emprego ou função pública mencionados abaixo:

Cargo/Emprego/Função	Órgão	Município	Carga Horária (semanal)	Turno

Palmas, 04 / 10 / 2010

Aline Cavaleiro Silva  
Assinatura por extenso

# CARTÓRIO MARCELO RIBAS



JUSTIÇA DO DISTRITO FEDERAL  
1.º OFÍCIO DE REGISTRO CIVIL E CASAMENTO

SCS - Ed. Anhanguera - Loja 04 - Telefone: 224-4026 - Brasília - Distrito Federal

Marcelo Caetano Ribas  
OFICIAL TITULAR

LIVRO	A-219
FOLHAS	247
TERMO	130.694
DATA	27 / 12 / 90

## CERTIDÃO DE NASCIMENTO

CERTIFICO que sob os números e na data acima foi registrado o nascimento de  
//ALINE TAVARES SILVA //

do sexo feminino nascido(a) no dia vinte e seis de setembro de  
mil novecentos e noventa (26.09.1990)

à(s) quinze hora(s) e trinta e cinco minuto(s),  
no Hospital Geral Antonio Alencar Leão-Paraiso do Tocantins-TO

filho(a) de Gracilene Tavares Silva

e de

São avós paternos

e maternos Antonio Benedito Silva Filho  
e Benta Tavares Silva

Foi declarante a mãe-

SECRETARIA MUNICIPAL DE PAZ E JUSTIÇA  
AUTENTICAÇÃO  
Presença cópia conforme com o original  
Tocantins-TO, 07/12/1990  
Eliete Apic de Souza  
Assistente Administrativo  
Mat. 14 256

Eu, Edlene M. Pereira

a extraf.

Brasília, 27 de dezembro de 1990

CARTÓRIO DO 1.º OFÍCIO  
Reg. Civil, Tit. Doc. e P. Judiciário  
Lúcia Helena Gomes  
Técnico Judiciário  
BRASILIA - D.F.



POLEGAR DIREITO

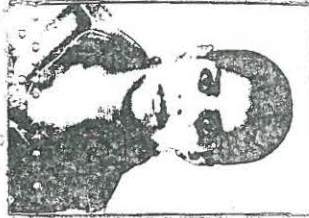

*Aline Tavares Silva*  
ASSINATURA DO TITULAR

CARTEIRA DE IDENTIDADE

REGISTRO GERAL 1.004.703  
NOME

DATA DE EXPEDIÇÃO 04/04/2006

ALINE TAVARES SILVA  
FILIAÇÃO

GRACILENE TAVARES SILVA

NATURALIDADE

DATA DE NASCIMENTO

BARAÍSO DO TOCANTINS-TO

26/09/1990

Cert. Nasc. Nº 130.694, Lv A-219, Fls 247, Exp.27/12/1990  
Brasília -DF - Cart. 1º Ofício

ASSINATURA DO DIRETOR

1247 116 DE 29/08/83

AMERICAN BANK NOTE

REPÚBLICA FEDERATIVA DO BRASIL

TÍTULO ELEITORAL

NOME DO ELEITOR

ALINE TAVARES SILVA

DATA DE NASCIMENTO

26/09/1990

Nº INSCRIÇÃO

DATA

ZONA

SEÇÃO

067

0005

MUNICÍPIO / UF

BARAÍSO DO TOCANTINS

DATA DE EMISSÃO

12/11/2007

JUZIZ ELEITORAL  
Adolfo Amaçal Mendes  
Juiz Eleitoral

VALIDO SOMENTE COM MARCA D'ÁGUA JUSTIÇA ELEITORAL

REPÚBLICA FEDERATIVA DO BRASIL

POLEGAR DIREITO

*Aline Tavares Silva*  
ASSINATURA OU IMPRESSÃO DIGITAL DO ELEITOR

VALIDO SOMENTE COM MARCA D'ÁGUA JUSTIÇA ELEITORAL

MINISTÉRIO DA FAZENDA  
Secretaria da Receita Federal

CPF

Registro de Pessoas Físicas  
Número de Inscrição

030.395.581-37

ALINE TAVARES SILVA

06/09/1990

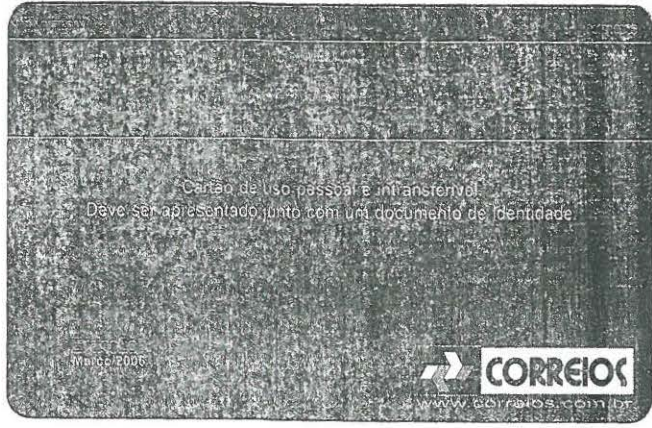
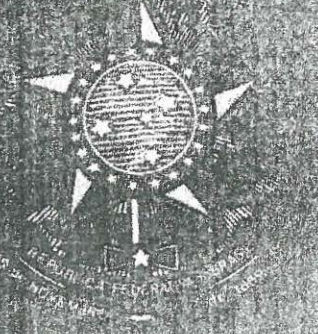

Cartão em nome do MUNICÍPIO DE PALMAS.  
AUTENTICAÇÃO  
A presente cópia confere com o original  
Palmas-TO, 07/10/10

*Elivete*  
Elivete Alves de Souza  
Assistente Administrativo  
Mat. 14.256

REPÚBLICA FEDERATIVA DO BRASIL



TÍTULO ELEITORAL

NOME DO ELEITOR

ALINE TAVARES SILVA

DATA DE NASCIMENTO

26/09/1990

Nº INSCRIÇÃO

0005 2957 2720

D.V.

ZONA

007

SEÇÃO

0005

MUNICÍPIO / UF

PARAÍSO DO TOCANTINS

DATA DE EMISSÃO

19/11/2007

JUIZ ELEITORAL  
*Adolfo Amaro Mendes*  
Juiz Eleitoral

VALIDO SOMENTE COM MARCA D'ÁGUA - JUSTIÇA ELEITORAL

REFERÊNCIA MUNICIPAL DE PARAÍSO DO TOCANTINS  
AUTENTICAÇÃO  
a Presente cópia confere com o original  
Palmas-TO, 07/10/10

*Eliete*  
Eliete Alves de Souza  
Assistente Administrativo  
Mat 14 256



*Eliete Alves de Souza*  
Assistente Administrativo  
Mat 14 256

SECRETARIA MUNICIPAL DE PALMAS  
**AUTENTICAÇÃO**  
A Presente cópia confere com o original  
Palmas-TO, 07/10/10

ESTADO DO TOCANTINS  
SECRETARIA DE ESTADO DA EDUCAÇÃO

### HISTÓRICO ESCOLAR DE 1º GRAU

1 Escola Estadual Deusa Moraes  
Lei de criação nº 8.406/78  
Rec. Port. nº 6.850 de 02.07.2001-SEDC  
Curso Ensino Fund. de 5ª a 8ª Série  
Rua Voluntários da Pátria nº 950  
CARIMBO  
FONE: 3602-1766 - Paraíso do Tocantins-TO

2

ESTABELECIMENTO Escola Estadual "Deusa Moraes" ENDEREÇO Rua Voluntários da Pátria 950  
Centro CIDADE Paraíso do Tocantins ESTADO Tocantins  
BAIRRO

AUTORIZAÇÃO DE FUNCIONAMENTO RECONHECIMENTO

RESOLUÇÃO Nº \_\_\_\_\_ DATA \_\_\_\_\_ ÓRGÃO \_\_\_\_\_ PORTARIA Nº 6.850 DATA 02.07.2001 ÓRGÃO SEDC

ENTIDADE MANTENEDORA Secretaria da Educação e Cultura

3

NOME DO ALUNO (A): Aline Tavares Silva SEXO: Feminino R.E. \_\_\_\_\_

NACIONALIDADE: Brasileira Carteira de Identidade Nº \_\_\_\_\_ Órgão Expedidor: \_\_\_\_\_

DATA DE NASCIMENTO: 26/09/1990 NATURALIDADE: Paraíso do Tocantins U.F. TO  
(PARA MAIORES DE 16 ANOS)

ESTUDOS REALIZADOS			
SÉRIE	ANO	ESTABELECIMENTO	ESTADO
1ª	1997	Caic Madre Paulina	DF
2ª	1999	Escola Classe 04	DF
3ª	2000	Escola Classe 04	DF
4ª	2001	Escola Classe 04	DF
5ª	2002	Centro de Ensino Fundamental 02 do Paranoá	DF
6ª	2003	Escola de Ensino Fundamental Darcy Ribeiro	DF
7ª	2005	Escola Estadual Deusa Moraes	Tocantins
8ª	2006	Escola Estadual Deusa Moraes	Tocantins

Paraíso do Tocantins, 26 Fevereiro de 2007.  
DATA

*Delibya Melo de Moraes*  
ASS. DO DIRETOR DE REG. OU AUT. Nº \_\_\_\_\_  
Port. SEED nº 0186-15/01/07



5 ALUNO(A): **Aline Tavares Silva**

R.E. \_\_\_\_\_

ATIVIDADE - ÁREA DE ESTUDO OU DISCIPLINA	1997			1999			2000			2001			2002			2003			2005			2006		
	1ª SÉRIE			2ª SÉRIE			3ª SÉRIE			4ª SÉRIE			5ª SÉRIE			6ª SÉRIE			7ª SÉRIE			8ª SÉRIE		
	NOTA	CH	FALTAS	NOTA	CH	FALTAS	NOTA	CH	FALTAS	NOTA	CH	FALTAS	NOTA	CH	FALTAS	NOTA	CH	FALTAS	NOTA	CH	FALTAS	NOTA	CH	FALTAS
Português	C			C			C			C														
Matemática	B			B			B			B														
Estudos Sociais	A			A			A			A														
Ciências																								
Ensino Religioso																								
Artes																								
Educação Física																								
Língua Portuguesa												5,0	208		8,0	199		7,5	200		7,2	200		
Educação Artística												8,0	80		8,0	78		9,2	40		7,7	40		
Educação Física												7,0	58		7,0	121		8,2	120		8,2	120		
Matemática												5,0	205		6,6	197		7,7	200		7,2	200		
Ciências												6,0	170		5,0	164		8,0	120		7,6	120		
História												5,0	130		-	-		7,4	120		8,3	120		
Geografia												5,0	94		5,0	121		8,3	120		7,0	120		
Ensino Religioso												-	-		-	-		8,7	40		8,1	40		
Língua Estr. M.Inglês												8,5	64		6,0	72		8,2	80		8,2	80		
Relações Humanas												-	-		-	-		9,0	40		7,9	40		
RESULTADO FINAL				Ap.	800		Ap.	666		Ap.	833		Ap.	899		Ap.	894		Ap.	1080		Ap.	1080	
<b>OBSERVAÇÃO:</b>																								

*Deliberya Melo de Moraes*  
 ASSINATURA DO SECRETÁRIO(A)  
 Diretora  
 Port. SEDUC nº 013

SECRETARIA MUNICIPAL DE EDUCAÇÃO  
**AUTENTICAÇÃO**  
 Presente cópia compare com o original  
 Palmas-TO, 07/10/10  
*Eliete*  
 Eliete Alves de Souza  
 Assistente Administrativo  
 Matr. 14.256

*Leusuelly Alves de Almeida*  
 ASSINATURA DO(A) FUNCIONÁRIO(A) RESPONSÁVEL